Información importante, compártala y guárdela

Solicitud de la hoja de delincuencia digital mediante el sitio web del Poder Judicial

(requiere usuario para trámites en línea)

Pasos para realizar la solicitud

1. Ingrese al sitio web del Poder Judicial: **https://pj.poder-judicial.go.cr**
2. Seleccione la pestaña: **Trámites en Línea.**
3. Haga clic en la opción:

   Solicitud hoja de delincuencia

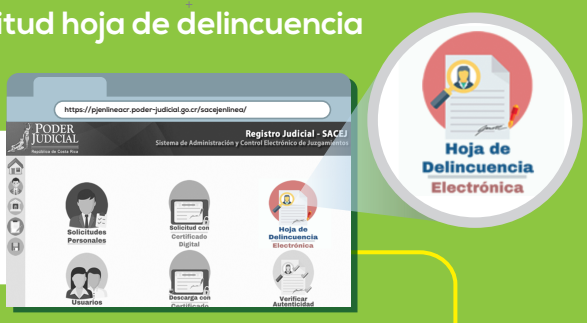

4. Seleccione el ícono **"Hoja de Delincuencia Electrónica".**

5. Ingrese su usuario y contraseña, luego presione **"Ingresar".** También puede ingresar con firma digital.

6. En la opción de servicios, seleccione **"Hoja de delincuencia electrónica".**

7. Ingrese su número de teléfono y correo electrónico, luego presione "**Registrar**".

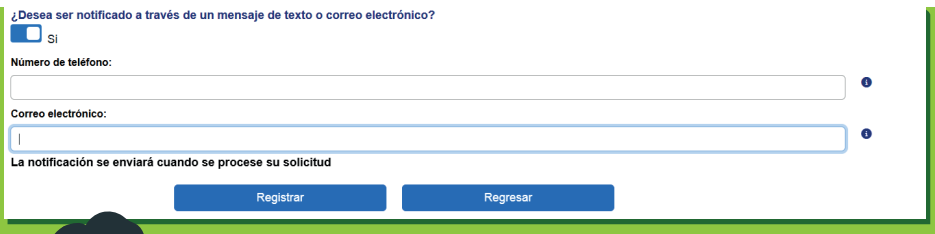

8. Aparecerá una pantalla que indica que la solicitud fue enviada correctamente y le indicará un código. Cuando su hoja de delincuencia esté lista, se le avisará a alguno de los medios que usted indicó cuando la solicitó.

Para descargarla: ingrese nuevamente a: Trámites en Línea - Solicitud hoja de delincuencia - Hoja de Delincuencia Electrónica - Ingrese su usuario y contraseña – Servicios - Hoja de delincuencia electrónica y en la parte inferior de la pantalla, presione el botón **"Descargar"**.

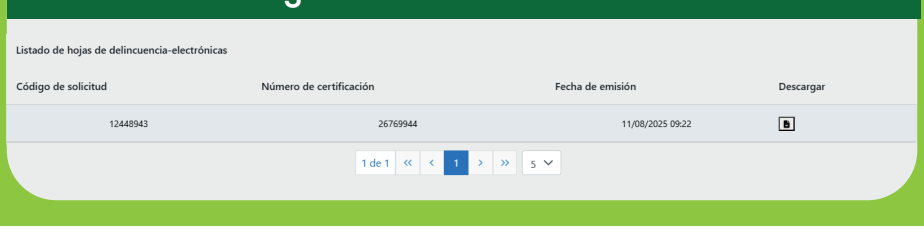

PODER JUDICIAL
República de Costa Rica

Fortaleza de nuestra Democracia

Más información: línea gratuita 800-800-3000